



Istituto Comprensivo Viale Angeli

## Presentazione Scuola Primaria

Scuola Primaria  
«Nuto REVELLI»  
Viale Angeli , 82



Scuola Primaria  
«Lidia ROLFI»  
Largo Bellino



# La nostra scuola

- ❖ Si impegna a creare un clima sereno e corretto, favorendo lo sviluppo delle conoscenze e delle competenze, la maturazione dei comportamenti e dei valori, il sostegno nelle diverse abilità tutelando il diritto di apprendere di ogni bambino e di ogni bambina
- ❖ Favorisce e riconosce:
  - il confronto interpersonale
  - la conoscenza e lo studio
  - l'esperienza del bambino
  - la diversità tra le persone e le culture
  - l'inclusione



# **Didattica e Metodologie**

- **Scelte collegiali**
- **Curricolo comune per competenze**
- **Valutazione formativa**
- **Classe prima: ottomestre**
- **Percorsi di continuità**
- **Progetti di inclusione, approfondimento e recupero, alfabetizzazione**

# **PIANO DELL'OFFERTA FORMATIVA**

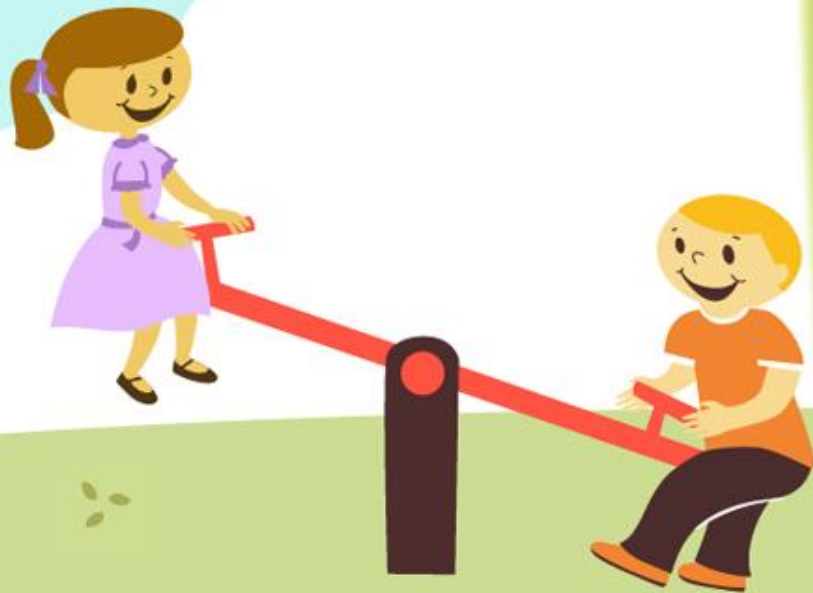

## ***attività curricolari:***

- *lingua italiana*
- *matematica*
- *storia, geografia*
- *scienze*
- *lingua inglese*
- *educazione civica/ educazione ambientale*
- *educazione all'immagine*
- *educazione musicale*
- *educazione motoria /psicomotricità*
- *Religione Cattolica /attività alternativa*

# I progetti

anno scolastico 2024/25



- ✓ **Progetto di plesso:**  
«*Make your mark...*» «*Il mondo in un quartiere*»
- ✓ **Progetti di educazione motoria:**  
psicomotricità - «*Scuola attiva kids*» - «*Racchette in classe*»  
«*festa della corsa campestre*» – «*Più sport a scuola*»
- ✓ **Progetti di ed. ambientale:**  
«*GREEN E.Th.I.Cs* » – *orti didattici* - «*EcOo P-arti*»
- ✓ **Uscite sul territorio e visite di istruzione**
- ✓ **Progetto «Diderot» - «Scrittori in città» - «#io leggo perché» - «bulli e cyberbulli»**
- ✓ **Progetto «Orchestra noi»**
- ✓ **Progetti di multimedialità e nuove tecnologie**
- ✓ **Progetto lingue straniere – teatro in Inglese – assaggi di cultura inglese**
- ✓ **Progetti di continuità**

# Ogni plesso dispone di:

- laboratorio di psicomotricità
- laboratorio di scienze
- laboratorio di musica
- Palestra
- Spazi di lettura

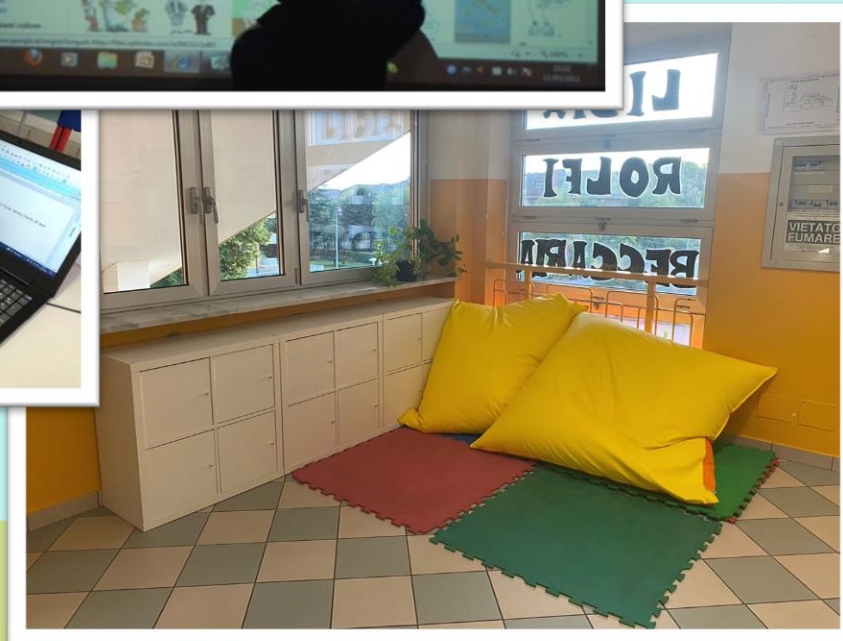
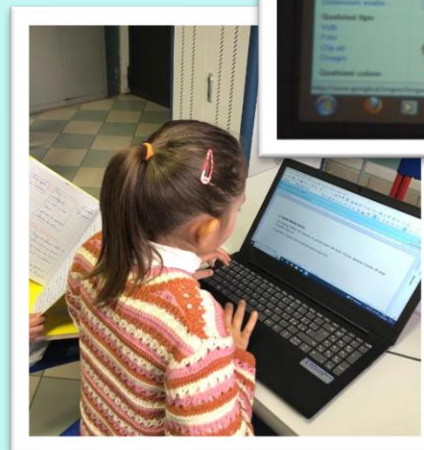
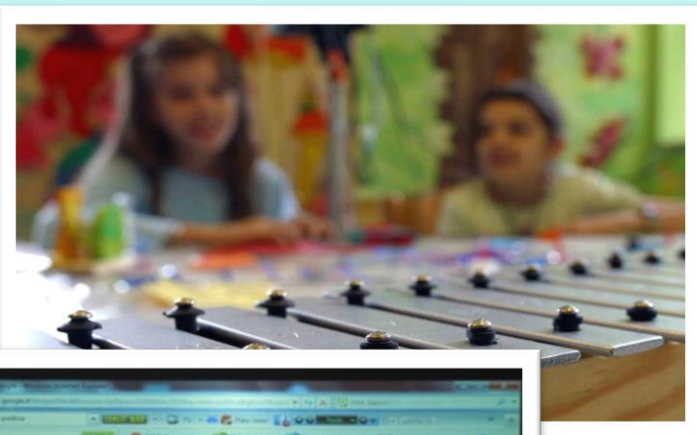

- Lavagne interattive/tablet/pc
- materiali didattici specifici
- spazio verde
- orto con serre

# ✓ Musica e teatro – Arte - Sport e movimento



ANCHE QUEST'ANNO LIC VIALE ANGELI C'È!! 💪



**MAKE YOUR MARK**  
#Bee Yourself

# ✓ Ambiente e sostenibilità – Prevenzione

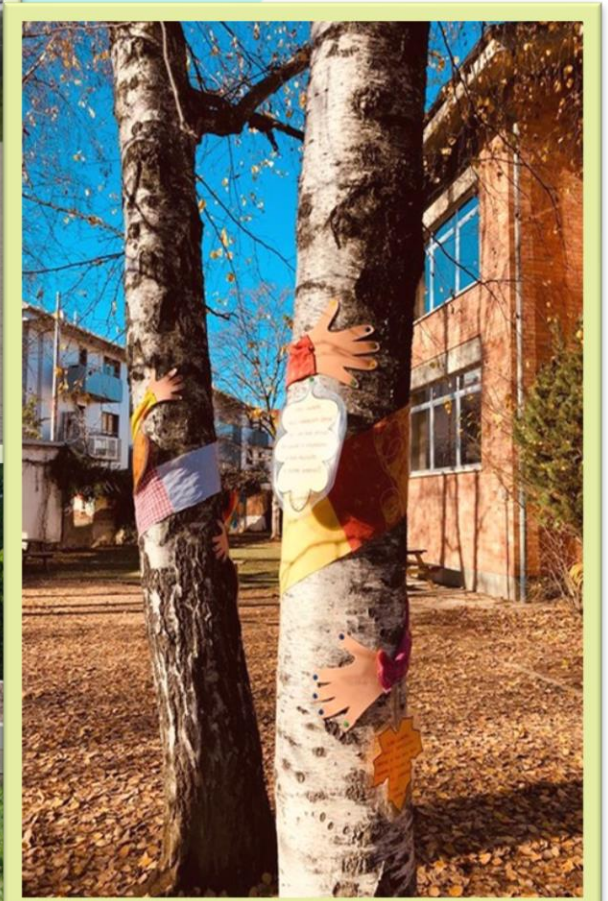



# Tempi scuola e orari

**PLESSO «N. REVELLI»** - V.le Angeli 82

- ✓ **classe a tempo pieno** (40 ore) dal lun. al ven. h. 8.00-16.00
- ✓ **classe con 3 rientri** (28 ore) lun./merc./gio. h. 8.00-12.00  
pom. h. 14.00-16.00  
mart./ven. h. 8.00-13.00

**PLESSO «L. ROLFI»** - L.go Bellino « SCUOLA SENZA ZAINO»

- ✓ **classe a tempo pieno** (40 ore) dal lun. al ven. h. 8.00-16.00
- ✓ **classe a tempo prolungato** (29 ore) dal lun. al ven. h. 8.00-12.15  
da lun. a giovedì: h.14,00 – 16,00

**Per l'a.s. 2025/26 è autorizzata una sola classe a tempo pieno nel plesso «Revelli». Se nelle domande di iscrizione, le famiglie manifesteranno richieste di tempo pieno superiori alla classe attivabile, si avvanzerà la domanda di tempo pieno all'Ufficio Scolastico Territoriale che comunicherà se la richiesta può essere accolta.**

# Servizi aggiuntivi

## **PRE-INGRESSO E POST-USCITA:**

assistenza oltre l'orario scolastico a pagamento

- **PLESSO REVELLI** Viale Angeli  
pre-ingresso h.7.30  
post-uscita sino a 30 minuti dopo l'uscita prevista
- **PLESSO ROLFI** Largo Bellino  
pre-ingresso h. 7.30  
post-uscita sino a 30 minuti dopo l'uscita prevista

**Possibilità di usufruire del servizio mensa anche per gli alunni non frequentanti il tempo pieno con assistenza a pagamento.**



# **Iscrizioni scuola**

**a.s. 2025-26**

**dall'8 gennaio al 31 gennaio 2025**

**CODICE MECCANOGRAFICO:**

**☐ Scuola Primaria «NUTO REVELLI»: CNEE86001L**

**☐ Scuola Primaria «LIDIA ROLFI»: CNEE86002N**

**Per informazioni o supporto per la compilazione**

**è possibile prenotare un appuntamento**

**dall'8 gennaio**

**al n° di tel. 0171/503300**

**via mail: [cnic86000e@istruzione.it](mailto:cnic86000e@istruzione.it)**



1. Il sistema “Iscrizioni on line” avviserà le famiglie via posta elettronica, in tempo reale, dell’avvenuta registrazione o delle variazioni di stato della domanda
2. In caso di genitori separati/divorziati con l’affidamento non congiunto la domanda d’iscrizione deve essere perfezionata presso la scuola entro l’avvio del nuovo anno scolastico.
3. Le iscrizioni di alunni diversamente abili devono essere perfezionate con la presentazione alla scuola prescelta, da parte dei genitori della certificazione rilasciata dall’Asl di competenza e del verbale INPS.
4. Per gli alunni con cittadinanza non italiana si applicano le medesime procedure. Se sprovvisti di codice fiscale è consentito effettuare l’iscrizione on line perché una funzione di sistema consente la creazione di un codice provvisorio che, appena possibile, l’istituzione scolastica provvederà a sostituire.
5. Per gli alunni in fase di pre-adozione, l’iscrizione viene effettuata dalla famiglia affidataria direttamente presso l’istituzione scolastica prescelta.



## Criteri di ammissione

- ✓ **Fascia A**: Residenza nel territorio di riferimento dell'I.C. “Viale Angeli” e/o aver frequentato la scuola dell’Infanzia dell’I.C. “ Viale Angeli “
- ✓ **Fascia B**: Residenza nel Comune di Cuneo
- ✓ **Fascia C**: Residenza in altri Comuni

**Per ognuna delle tre fasce di ammissione viene stilata una graduatoria**

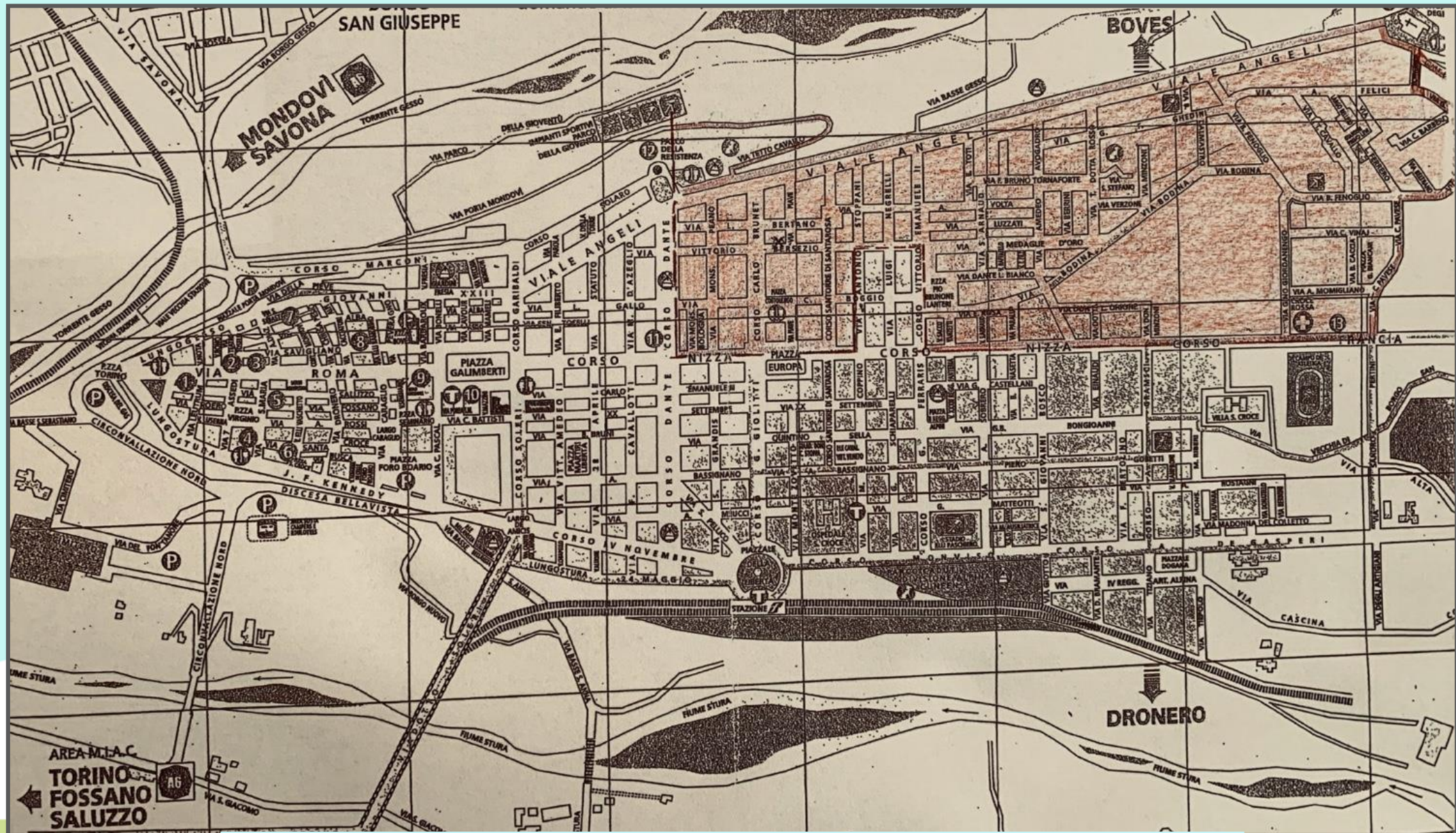

In **rosso** la zona di riferimento dell'I.C. Viale Angeli



# Criteri di Precedenza

Delibera  
del Consiglio di Istituto  
del 28/11/2024

	CRITERI	PUNTI	Fascia A	Fascia B	Fascia C
1	frequenza scuola INFANZIA dell'I.C. Viale Angeli nell'a.s. 2024/25	15	x		
2	residenza nel territorio di riferimento dell'I.C. Viale Angeli	10	x		
3	alunni con certificazione di disabilità ai sensi della legge 104/92	20	x	x	x
4	presenza di fratelli/sorelle che frequenteranno lo stesso plesso nell'a.s. 2025/26	5	x	x	x
5	situazione di disagio socio-culturale documentato	8	x	x	x
6	Entrambi i Genitori in cerca di occupazione (autodichiarazione di iscrizione presso il centro per l'impiego/ ADI o SFL)	5	x	x	x
7	Numero dei figli del nucleo familiare ( <i>si tiene conto solamente dei bambini fino alla 5<sup>a</sup> della scuola primaria e in presenza di più di <b>tre</b> figli conviventi all'interno del nucleo familiare che presenta la domanda</i> )	4			
	<b>TOTALE</b>				

# Presentazione dei singoli plessi

## ❖ plesso ROLFI

martedì 17 dicembre ore 20.30 – Largo Bellino, 3

## ❖ plesso REVELLI

mercoledì 18 dicembre ore 20.30 – Viale Angeli, 82

## Giornate di scuola aperta

### ❖ Plesso «Revelli»

- sabato 14 dicembre dalle 9,00 alle 11,00
- lunedì 16 dicembre dalle 14,15 alle 15,45
- venerdì 10 gennaio dalle 14,15 alle 15,45

### ❖ Plesso «Rolfi»

- lunedì 13 gennaio dalle 14,00 alle 16,00
- mercoledì 15 gennaio dalle 14,00 alle 16,00





*Scuola primaria « Revelli »*

*Scuola primaria « Rolfi »*

*Vi aspettiamo  
a settembre!*

